

Doornede AA 1/50

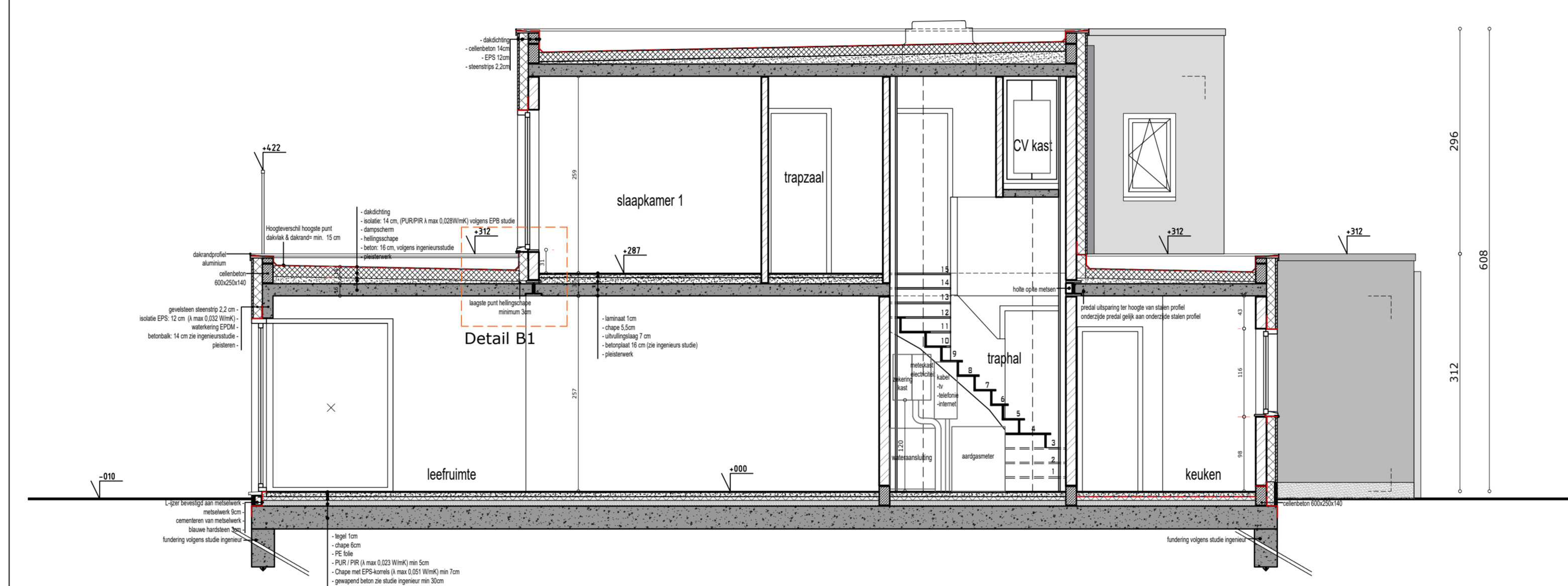

Doornede BB 1/50

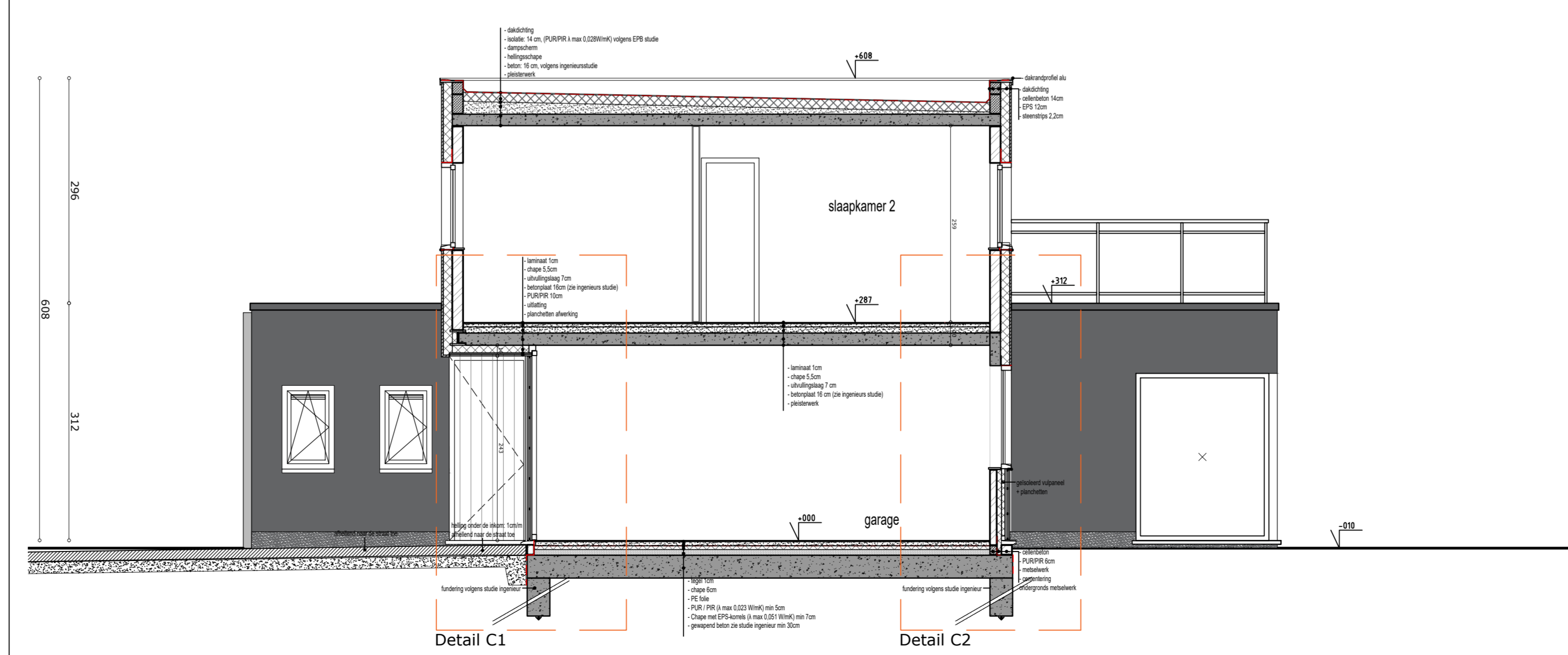

Doornede CC 1/50

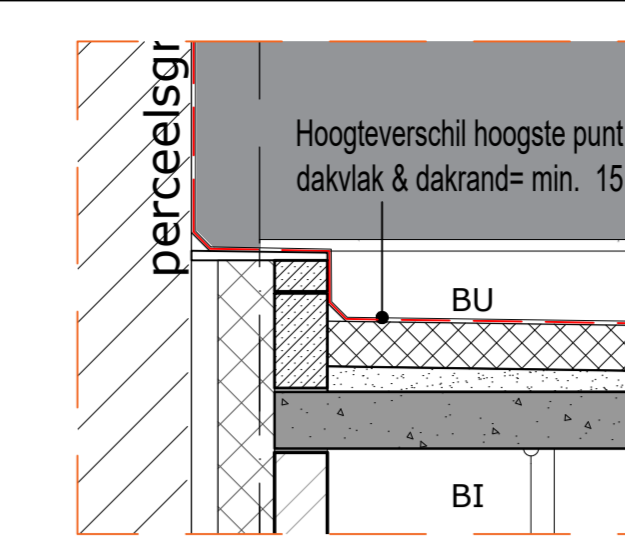

Detail A1 1/20

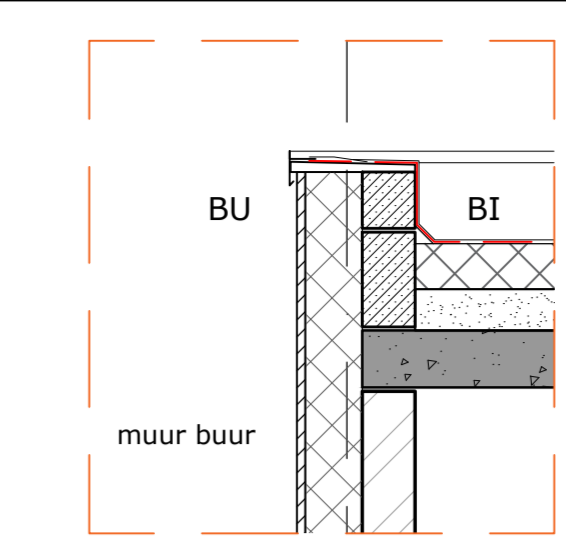

Detail E1 1/20

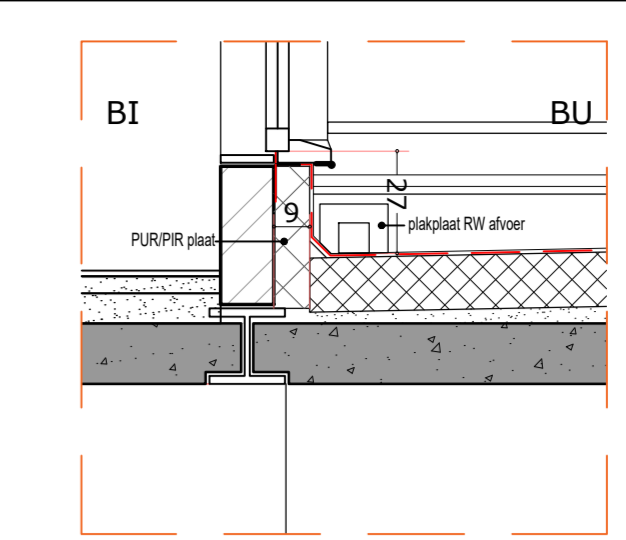

Detail B1 1/20

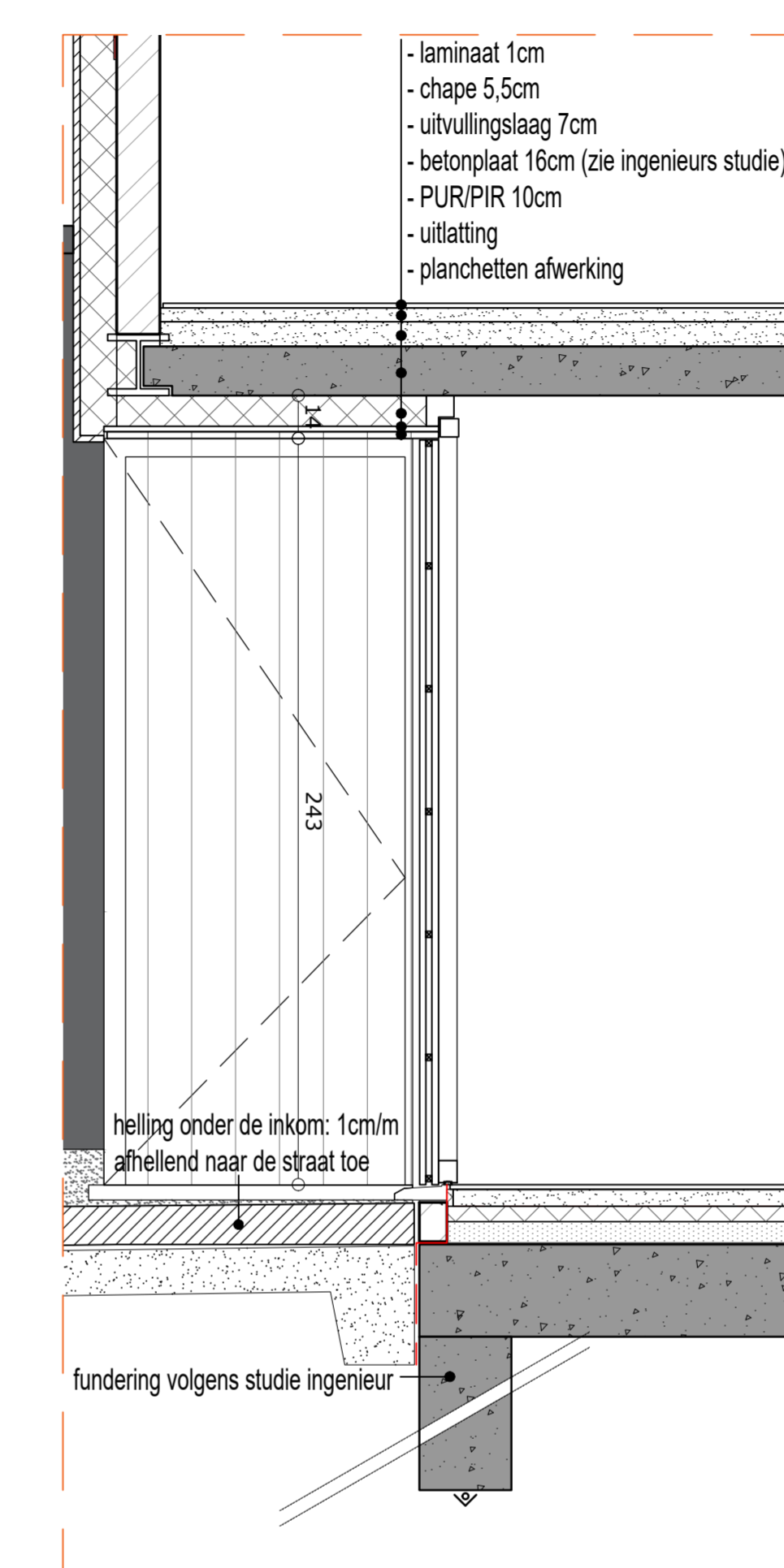

Detail C1 1/20

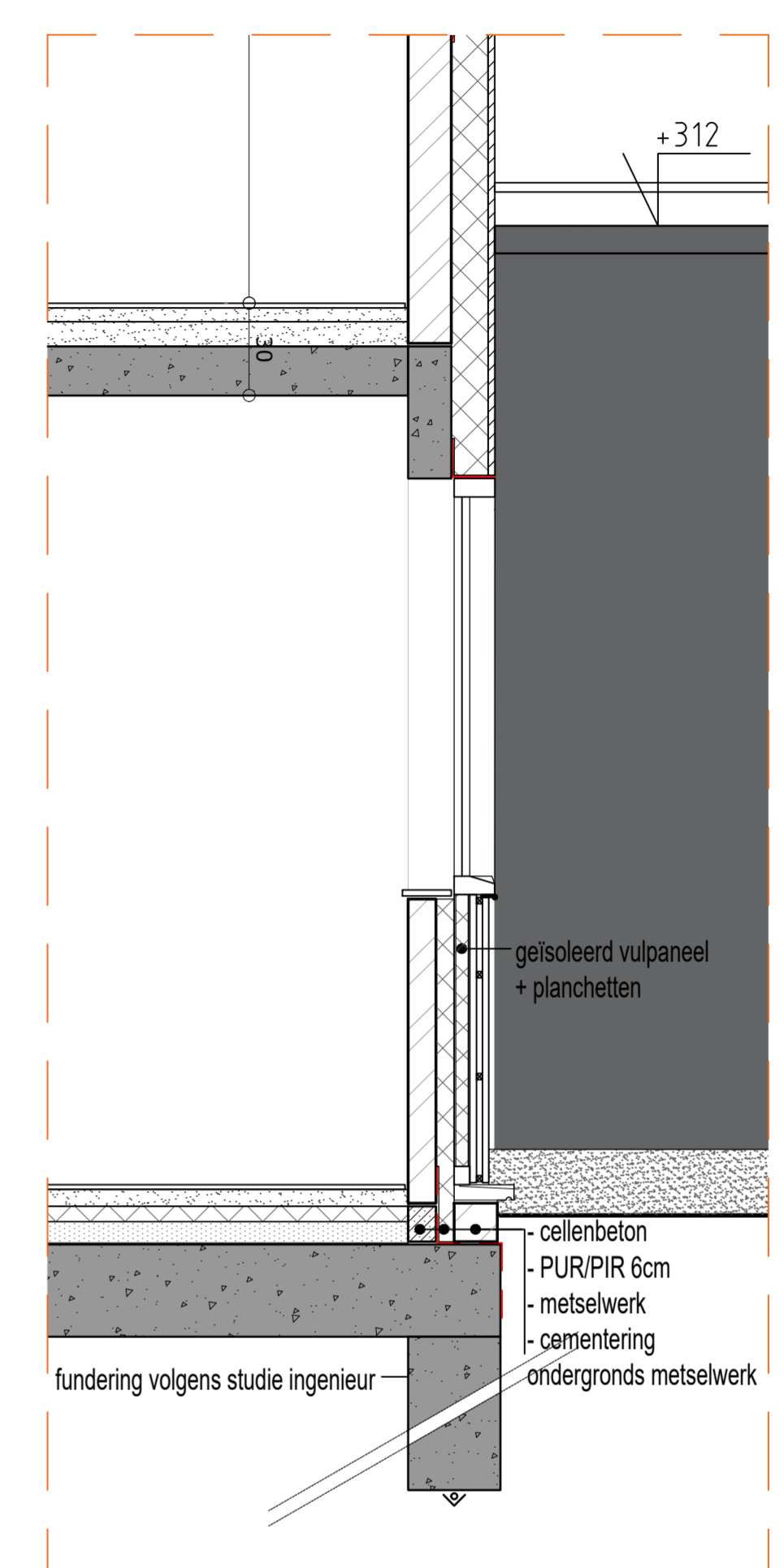

Detail C2 1/20

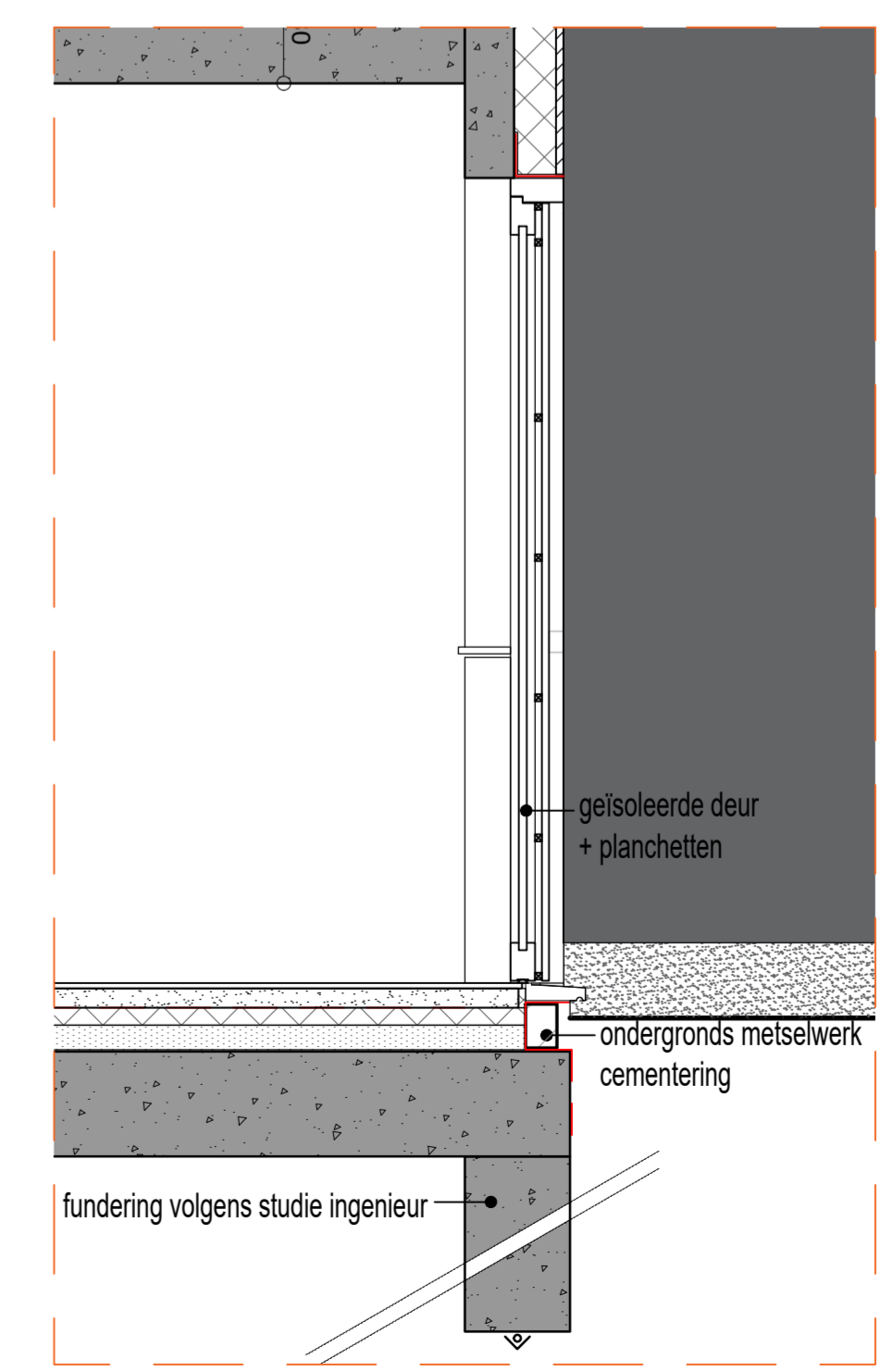

Detail D1 1/20 door deur

LEGENDE

- Aanduiding wanden en vloeren in beton
- Aanduiding isolatie
- Aanduiding isolerende chape
- Aanduiding metselwerk
- Aanduiding steenstrips
- Aanduiding isolerende steen
- Aanduiding perceelsgrens

+608 Aanduiding niveau

- alle technische lokalen : verwarming, lift- en machinekamer, dienen voorzien te worden van een afdoende verlichting rechtstreeks naar de buitenlucht. Dit volgens de vigerende normen en reglementeringen.
- alle installaties (elektriciteit, lift, verwarming,...) dienen aan de geldende voorschriften te voldoen.
- alle brandwerende constructies moeten geplaatst worden door een erkend plaatsver conform de richtlijnen in het desbetreffend proefverslag.
- alle plannen en tekeningen blijven steeds eigendom van de ontwerper. ze mogen niet gepubliceerd worden noch aan derden overhandigd worden zonder voorafgaandelijke schriftelijke toestemming van de ontwerper.
- de ontwerper wijst elke verantwoordelijkheid af, indien er niet gebouwd wordt volgens de door hem opgemaakte plannen.
- alle maten dienen door de uitvoerder(s) ter plaatse nagemeten en gecontroleerd; eventuele fouten op de plannen dienen door de aannemer gemeld te worden aan de ontwerper.
- de aannemer staat in voor de stabiliteitsstudie die hij laat opmaken door een in België erkend ingenieur. alle funderingen, balken, kolommen en vloerplaten worden uitgevoerd volgens de stabiliteitsstudie van de ingenieur.
- alle funderingen dienen uitgevoerd tot op vaste, draagkrachtige bodem met een minimale draagkracht conform de stabiliteitsstudie van de ingenieur.
- alle muren in aanraking met de grond worden afgecementeerd en twee maal gekoeltoerd.

n.v. Vyvey & partners
architectenbureau

Kaapelen 1 8620 Nieuwpoort T +32 (0) 58 222 150 F +32 (0) 58 222 151 architect@vyvey.be www.architectenbureau.be

onderwerp
 Bouwen van 4 koppelwoningen

gegevens van de bouwplaats

> adres Lombardsdijelaan 169-171
 8434 Lombardsdijde

> arrondissement Oostende

> provincie West-Vlaanderen

> kadastraal afl. 10 sectie B nr(s) 327x24

dossiernummer
826GWL

gegevens van de bouwheer

> naam Heyoka BVBA

> adres Prins Karelstraat 28
 8670 Koksijde

> e-mail frederiekfrank@telenet.be

> tel/GSM 0477/ 71 31 70

> fax 050/ 42 72 70

vertegenwoordiger(s)
 Dhr. Frederiek Franck

voor akkoord,

bouwheer architect aannemer

Inhoud

Doorsnede AA, BB, CC
 Details B, C, C', D

schaal
 1/50
 1/20

wijzigingen	index	datum
ERSTE UITGAVE	A	08.07.2016
plannummer wijziging 04/04 wordt 04/05	B	09.09.2016
	C	
	D	
	E	
	F	
	G	
	H	

fase
UITVOERING

plannummer | index
04/05 A